

俺も死ぬのか？

20年原因不明の症状が

スピリチュアル・フィットセラピー

×

ZEN ホメオパシーで改善したケース

日本ホメオパシーセンター 東京飯田橋
横山みのり

1



50代 男性

主訴：

- ▶ 胸部の重苦しさ
- ▶ 腹部の激痛



タイムライン

タイムライン

- ▶ 0歳 3250gで出生 母乳
- ▶ 4歳 弟誕生
- ▶ 14歳 十二指腸潰瘍
- ▶ 19歳 横転事故で車が大破。自らは無傷。
- ▶ 27歳 結婚
- ▶ 30歳 長男誕生
- ▶ 31歳 自営業からSEへ転職
- ▶ 32歳 次男誕生
- ▶ 34歳 弟死去
- ▶ **胸の違和感や痛みが発症**
- ▶ 40代 母親死去 尿路結石
- ▶ 父親死去



家族の病歴と予防接種・薬歴

家族・薬歴

【家族の病歴】

- ▶ 母：くも膜下出血、結核
- ▶ 父：腎不全、肺癌 脳梗塞
- ▶ 母母：老衰 母父：胃癌 父母：不明 父父：不明
- ▶ 弟：大腸癌
- ▶ 長男：憩室炎 次男：憩室炎 配偶者：高血圧

【主な予防接種・薬歴】

- ▶ 三種混合 ポリオ インフルエンザ 新型コロナワクチン（2021年秋2回） 抗生物質（歯肉治療） 正露丸 新ビオフェルミンS エチゾラム

1回目相談会 2023/12/29

① 胸の内部 上部

1回目 ② 締め付けられる 圧迫されるような痛み

③ <悲しみ 嘆き

④ 外側の冷たさの感覚

⑤ <不安 (恐れおよび恐怖も)

⑥ 甘いものの欲する

⑦ >圧力から

⑧ 息が詰まる

順位	レメディー	出現回数	票数合計	1	2	3	4	5	6	7	8
1	Rhus.	8	16	1	2	1	4	1	3	3	1
2	Calc.	8	12	2	1	1	3	1	1	1	2
3	Bell.	7	16	3	3	1	2	3		2	2
4	Ars.	7	12	1	1	2	1	2		2	3
5	Caust.	7	12	1	1	1	3	3		2	1

1 回目相談会 2023 / 12 / 29

1 回目

クレティナーガスΦ

心臓No.1のマザーチンクチャー

慢性の心臓疾患

循環器系 不安

倦怠感

アレルギー

注意欠陥、多動

等に有効とされる。



サンザシの花

1回目相談会 2023/12/29

1回目

クレティエーガスΦ

「愛する人を失って、その人のことを思い続けて
心のなかで手放すことができない人」

「長い間そのまましていると、悲しみが肺を通り越
して心臓にいつてしまいます」

由井寅子著

『ハーブ・マザーチンクチャー』



1回目相談会 2023/12/29

1回目

随時午前 サポート腸Φ + Caust.

随時午後 クレティーガスΦ

朝 Calc-p. アルポ

昼 Carc. アルポ

夜 Rhus-t. アルポ

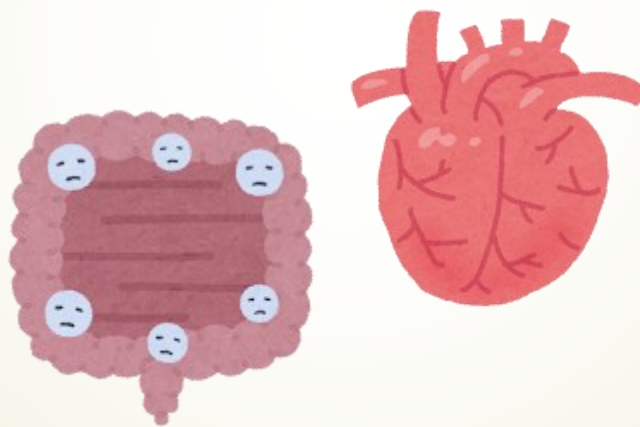

- 1回目相談会 2023 / 12 / 29

1回目

サポート腸Φ 遺伝的傾向 病歴

Caust. 過剰な同情心

Calc-p. 死別、離別後の疾患

Carc. 癌マヤズム傾向

Rhus-t. TBRトップ 胸の症状多数

2回目相談会の事前報告 2024 / 2

1回目

経過

- ▶ 胸部の重苦しさ→改善した 10日目から2, 3日胸の痛みがあったがその後改善
- ▶ 腹部の痛み→改善していない
- ▶ 休日に「何かしなければ」から「そんな日もあっていい」と思えるようになりストレスが軽減
- ▶ 鼻汁若干あるが花粉症の薬を飲む機会がほとんどなくなった

2回目相談会 2024/2/24

2回目

- ① > 運動（動作、動き）の間
- ② 水っぽい鼻汁
- ③ 有痛性の下痢
- ④ < 動いた後
- ⑤ < 食べた後
- ⑥ 甘いものを欲する

順位	レメディー	出現回数	度数合計	1	2	3	4	5	6
1	Rhus.	6	19	4	1	4	4	3	3
2	Carb-v.	6	13	1	3	2	3	3	1
3	Amm-c.	6	12	1	2	2	2	2	3

2回目相談会 2024/2/24

2回目

随時午前 MT) サポート免疫スーパーグレート
随時午後 MT) カクタス
朝 Am-c. アルポ
昼 Carb-v. アルポ
夜 Rhus-t. アルポ

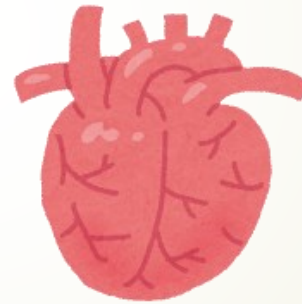
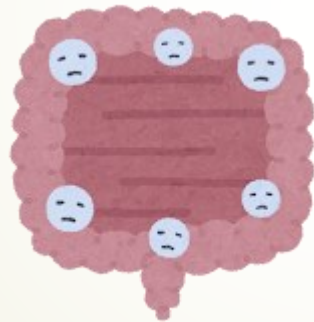

2回目相談会 2024/2/24

2回目

サポート免疫スーパーグレードΦ 予防接種の影響の排出

Am-c. 夜の鼻閉：水溶性分泌物だが
鼻詰まり TBR 3位

Carb-v. 抗疥癬介入 TBR 2位

Rhus-t. TBR トップ 引き続き使用

2回目相談会 2024/2/24

2回目

カクタスΦ

心臓No. 2 MT。
胸や喉の窒息する
ような肉体感覚



由井寅子著

『ハーブ・マザーチンクチャー』

結果

- ▶ **胸部の息苦しさを大きく改善**
- ▶ **下痢症状や腹部の痛みを大きく改善**
- ▶ 以前のように感情正直に口にできるようになった
- ▶ 花粉症の改善
- ▶ 咳症状が浮上→2ヶ月を待たずして収束に向かった。（3回目の相談会レメディー選択は省略）

まとめ&考察

考察等

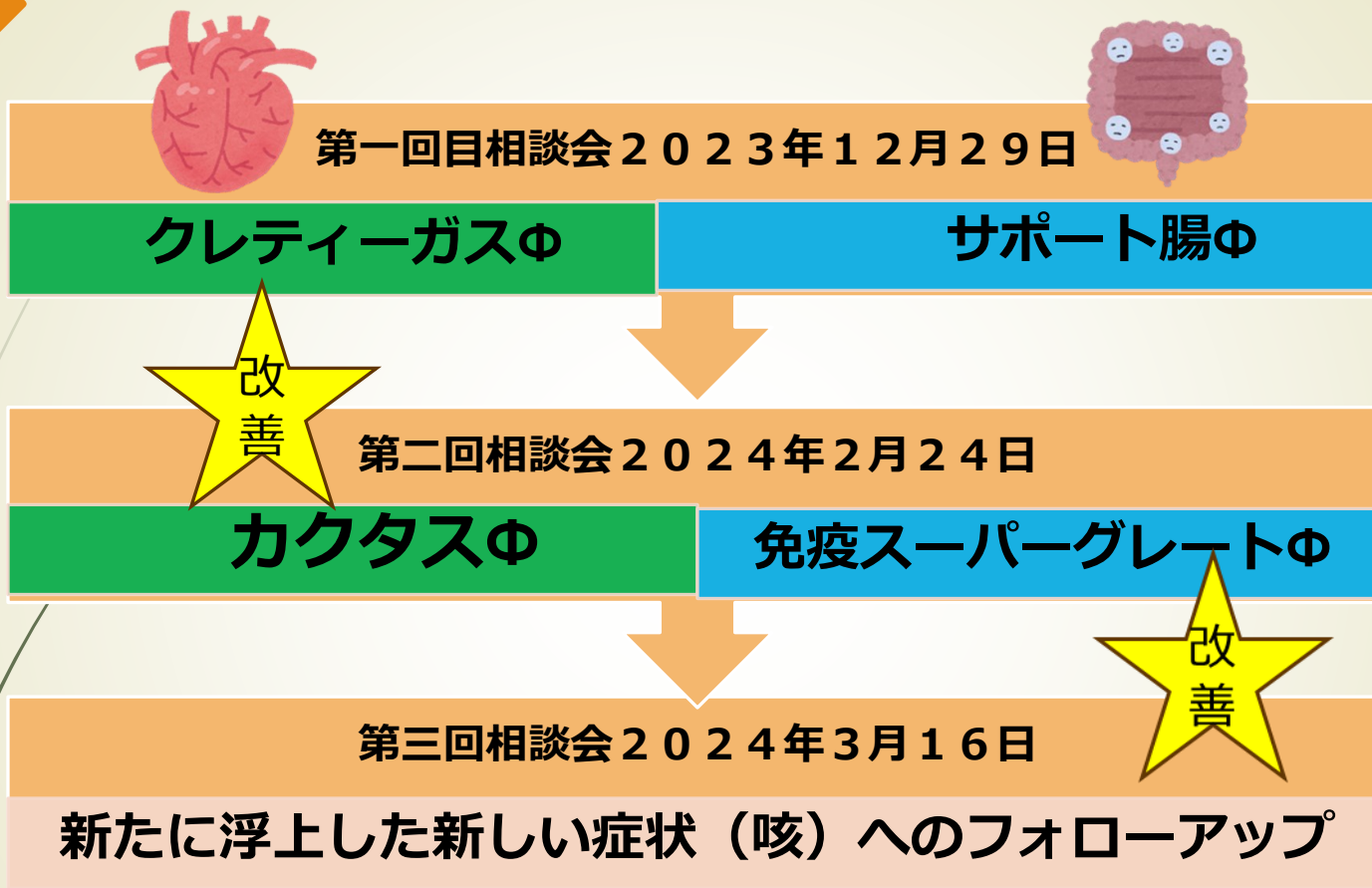

最後に

発表を快諾してくれたクライアント様
スピリチュアル・フィットの世界へのお導きに
心から感謝を申し上げます。

ご清聴ありがとうございました。



日本ホメオパシーセンター東京飯田橋

▶ インナーチャイルドセラピスト

▶ スピリチュアル・フィットセラピスト

センター長 ホメオパス 横山みのり

▶ <https://www.iidabashi.net/>

▶ ブログ <https://eastwest-forum.com/>

千代田区飯田橋一丁目8番9号

中央線総武線、東京メトロ南北線、都営大江戸線 飯田橋駅徒歩
4分 東京メトロ東西線 飯田橋駅徒歩2分