

# プチ鬱の状態から 大動脈解離を改善し 人生を楽しみ始めた

ホメオパシーセンター埼玉秩父 島田三真子

JPHMA認定番号1115

ZENメソッド取得認定番号551

インナーチャイルドセラピスト認定番号0547

73才 女性 Aさん

## 【主訴、症状】

プチ鬱のような状態、大動脈解離、高血圧  
何もやる気がしない。

自責。朝、起きた時が辛い。

何も予定がないと気持ちがい。

一人になりたい。田舎が嫌。

自分のお金がない。水が怖い。

夫が”しみったれ”でケチな所に毎日腹が立つ。



## 【タイムライン】

1才 実母が育てられず、**養女**になる。

親に愛されたと感じた事がない。

5才 何か変だと思い始める

15才 「美容師になりたい」と言ったら、義母が「ダメ」と。

**いつまでも、ここにはいられない**と思った。

22才 お見合いをして結婚することを決意。

23才 結婚

24才 長男出産

27才 次男出産

34才 仕事を始める

43才 長男が大学生になり家を出る

46才 次男が大学生になり家を出る

夫婦2人の生活が苦しくなる。

48才～58才 更年期、人に会いたくない。

頭痛、ホットフラッシュ。

56才 義母が亡くなる。

58才 血圧が高く、降圧剤服用。

68才 義父が亡くなる。

70才 仕事をやめる。

一番辛かったのは、「生まれてきたこと」

夫と一緒にいるのが嫌

## 【内在するインナーチャイルド、この世的価値観】

- 自分はこの世は合わない
- 早く死にたい
- 神仏はいない
- 人に迷惑をかけてはいけない
- 自分は愛される存在ではない。



# 【1回目相談会 2023/8/2】

## プチ鬱の状態に対してTBR検索

1 : 789# 3. 全般 - 1. 精神 (および気質) - 1. 精神 - 絶望(失望、落胆) :

2 : 795# 3. 全般 - 1. 精神 (および気質) - 1. 精神 - 不信(疑念、自信喪失、臆病) :

3 : 689# 2. 系統 - 6. 体温調節 - 2. 冷たさ - 冷たさの感覚 - 内側部分 :

4 : 1767# 4. 基調 - 1. 基調 - 3. 精神 - 苛立たしさ(かき乱される、気分を害する・困惑する、悩まされる)から : - 悲嘆を伴う無言の失意 :

5 : 781# 3. 全般 - 1. 精神 (および気質) - 1. 精神 - 不安 : - 水を恐れる(恐水症、狂犬病) :

6 : 1687# 4. 基調 - 1. 基調 - 1. 時間 - 朝に :

順位	レメディー	出現回数	庚数合計	1	2	3	4	5	6	7	8	9
1	Bell.	6	14	2	3	2	1	4	2			
2	Phos.	6	12	1	1	2	1	3	4			
3	Lyc.	5	15	3	3	3	4		2			
4	Calc.	5	13	3	1	4		1	4			
5	Ars.	5	10	3		3	2	1	1			

## 【レメディーの選択】

随時：MT)サポート生きる

朝：Phos.(リン) LM01

昼：Ana-C-HD(麻酔薬) 30c

夜：Bell.(セイヨウハシリドコロ) LM03

【レメディィーの選択の根拠】

MT)サポート生きる

(沢山の水のレメディィーが入っている。)

朝: Phos. 他者から影響される

昼: Ana-C-HD 麻酔の影響に対して

夜: Bell. 恐水症に



## 【経過】

少し元気になり、出かけられるようになった。

1ヶ月くらいして(9/16)、「胃のあたりが激痛」と朝5時に電話が、かかってきた。

よほどのことだと思い、ベーシックキットを待って、ご自宅へ。

胃のあたりが、針で刺されたようにズキズキ痛く

**「こんな痛さは初めて」**

ということで、

Acon. Nux-v. Mag-p. Led. Staph.などをとるが症状が変わらない。

痛さの  
原因がわからないと  
レメディーが選べない！

- 12時 レメディーのリピートで、少し痛みが和らぐ。
- 9/17 近くの病院で検査することになる。
- 9/26 検査結果、肝臓のASTとALTが高く、炎症  
CT⇒S状結腸部に、粘膜下浮腫性壁肥厚  
⇒虚血性腸炎？⇒大腸検査  
「大きな病院で至急検査を勧められる」
- 10/3 検査入院⇒大腸内視鏡検査  
⇒小さなポリープ切除、胃カメラ⇒ピロリ菌
- 10/14 退院
- 10/31 診断結果⇒大動脈解離  
”剥がれているのがレントゲンに写っていた。”

# 大動脈解離とは

“外膜”、“中膜”、“内膜”という3つの層で出来ている大動脈の内膜が縦方向に剥がれるように裂ける病気です。血管が破裂する一歩手前の段階で、緊急の治療が必要になることもあります。

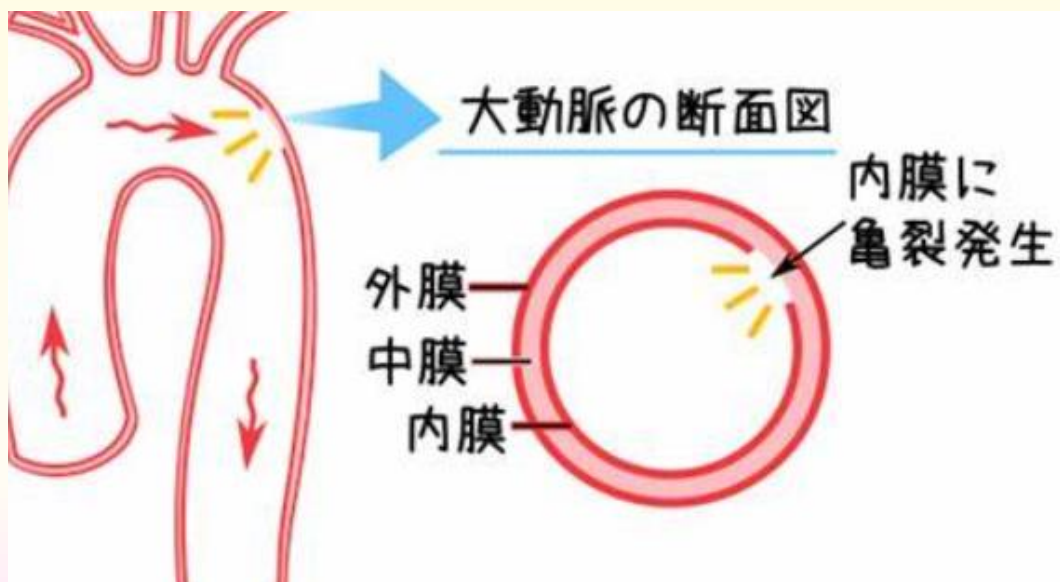

## Aさんご本人の言葉①

病院で検査入院してても



私は病人じゃない

## Aさんご本人の言葉②

検査は現代医学

治すのはホメオパシー

# 【2回目相談会2023/10/31】

## 大動脈解離と診断されたことに対してTBR検索

1 : 640# 2. 系統 - 5. 心臓血管 - 1. 心臓 - 心臓(と縦隔)全般 :

2 : 238# 1. 部位 - 2. 胸 - 3. 腹部 - 外腹部 - 心窩部 (みぞおち) :

3 : 648# 2. 系統 - 5. 心臓血管 - 2. 血管 - 腫れ[腫脹](拡張、膨張) :

4 : 657# 2. 系統 - 5. 心臓血管 - 3. 血液および血液循環 - 血液の充満・うっ血(多血症):比較 体液、滞留 :- 急増する(殺到する)、単独部分に :

5 : 655# 2. 系統 - 5. 心臓血管 - 3. 血液および血液循環 - 血液の攪拌(激発、ほとばしり 不穏) :

6 : 643# 2. 系統 - 5. 心臓血管 - 1. 心臓 - リズム(心拍、脈拍)が断続的である :

7 : 667# 2. 系統 - 5. 心臓血管 - 4. 脈拍 - 高圧脈・硬脈 :

8 : 789# 3. 全般 - 1. 精神 (および気質) - 1. 精神 - 絶望(失望、落胆) :

順位	レメディー	出現回数	度数合計	1	2	3	4	5	6	7	8	9
1	Acon.	8	22	3	1	1	4	4	3	4	2	
2	Chin.	8	22	2	1	4	4	2	4	3	2	
3	Bry.	8	21	1	4	1	3	3	3	4	2	
4	Nux-v.	8	16	2	2	2	4	2	1	2	1	
5	Bell.	7	22	2	3	4	4	3		4	2	
6	Sulf.	7	22	4		3	4	3	3	2	3	

## 【レメディーの選択】

随時：MT)サポート心臓

+Bar-c.(炭酸バリウム)6c

+Ham.(ハマメリス)6c

+Iod.12x

+水のレメディー2種

朝：Chin.(キナの皮) LM4

昼：MT)サポート免疫スーパーグレート

+Syph.(梅毒) LM03

+Med.(淋病) LM03

夜：Acon.(トリカブト) LM4



## 【レメディーの選択の根拠】

MT) サポート心臓 Arn. Cact. Crat.が入っている

Bar-c.

ロビンマーフィーのレパートリーで大動脈瘤に。

Ham.

バナジープロトコルの大動脈瘤のレメディー



MT) サポート免疫スーパーグレート

夫からのシェディングに

## 【経過】

12/9, 病院で検査。

剥がれていた血管が修復されているのを見て、  
ドクターが

「こんなことは、経験がない」

とのこと。

「血圧が高いので、気を付けてください。」

と言われた。

# 【3回目相談会 2024/1/30】

## 左脇腹痛と高血圧に対してTBR検索

- 1 : 655# 2. 系統 - 5. 心臓血管 - 3. 血液および血液循環 - 血液の攪拌(激発、ほとぼしり 不穏) :
- 2 : 652# 2. 系統 - 5. 心臓血管 - 2. 血管 - 静脈瘤 :
- 3 : 1762# 4. 基調 - 1. 基調 - 3. 精神 - 苛立たしさ(かき乱される、気分を害する・困惑する、悩まされる)から :
- 4 : 1146# 3. 全般 - 3. 全般 - 1. 全般 - ずきっとする痛み(突然の、あっという間に過ぎ去る症状) - 内側部分に :
- 5 : 640# 2. 系統 - 5. 心臓血管 - 1. 心臓 - 心臓(と縦隔)全般 :
- 6 : 1806# 4. 基調 - 1. 基調 - 4. 飲食物から - 肉 : - 豚肉(脂肪) :
- 7 : 811# 3. 全般 - 1. 精神 (および気質) - 3. 記憶力 - 劣った(低下した、失った) :
- 8 : 1755# 4. 基調 - 1. 基調 - 3. 精神 - 無活動(無為、働いていないこと)から :
- 9 : 2221# 4. 基調 - 1. 基調 - 5. 状態および状況から - 歩く - 間(間中)、歩いている : - 好転 :

順位	レメディー	出現回数	庚数合計	1	2	3	4	5	6	7	8	9
1	Nat-m.	9	21	3	3	2	1	4	3	3	1	1
2	Puls.	8	27	2	4	3	4	4	4	2		4
3	Lyc.	8	23	4	3	3	2	3		4	1	3
4	Sep.	8	23	3		1	3	3	4	2	4	3
5	Ars.	8	17	2	3	3	1	2	2	2		2

## 【レメディーの選択】

随時：MT)サポート見捨て

+大動脈に良いレメディー3種

+水のレメディー2種

朝：Nat-m.(岩塩) LM03

昼：御嶽神社の手水 30c(粒)

夜：Sep.(イカ墨) LM05

【レメディーの選択の根拠】

MT)サポート見捨て

親に見捨てられたインナーチャイルドに

Nat-m. 意気消沈、季肋部通、  
心臓の痛み

御嶽神社の手水(粒)

クンダリーニエネルギー向上

Sep. 生まれてきたことへの悲しみに

## 【経過】

血圧が正常になる。



1ヶ月に1週間くらい  
夫と離れてホテル暮らしや

北海道旅行に数回行ったり  
人生を楽しみ始めた。

## 【考察】

- ・本人が、自分の直感を信じ、レメディーで改善するという強い意志があり、入院していても「自分は病人ではない」と、決めていました。
- ・自分の体は、自分で治す力があると信じているので、レメディーの効果が早く作用したと考えられます。
- ・ホメオパシーキットの勉強会に参加する前までは、食べるものには気をつけていませんでしたが、食の大切さにも気付かれました。
- ・大動脈解離は、死に至る病気です。生きているからこそその学びです。

**「自分が自分を大切にする。自分が自分を愛する。」**

一人でも多く方が  
ホメオパシーと出会い  
しっかりと地に足をつけ  
自分の人生を生きられますように

HP



Instagram

